

ACOMPANHAMENTO FÍSICO FINANCEIRO

PROCESSO IDTECH Nº 2023002350

CONTRATADA:

GBM MULT SERVICE - EIRELI CNPJ/MF sob o nº 17.672.848/0001-61

Vigência Contratual:	Prazo de execução da obra:	Valor:	Link para acesso ao contrato:
CONTRATO Nº 317/2023	14 meses	420 dias (31/09/2023 a 03/11/2024)	RS 13.045.000,00
Valor Total Geral		RS 13.045.000,00	https://opdc.idtech.org.br/proc/2023002350/2023002350_20230821163302.pdf

MEDIÇÕES	11/09 a 25/09	26/09 a 10/10	11/10 a 25/10	26/10 a 09/11	10/11 a 24/11	25/11 a 09/12	10/12 a 24/12	25/12 a 08/01	09/01 a 23/01	24/01 a 07/02	08/02 a 22/02	23/02 a 08/03	09/03 a 23/03	24/03 a 07/04	08/04 a 22/04	23/04 a 07/05	08/05 a 22/05	23/05 a 06/06	07/06 a 21/06	22/06 a 06/07	07/07 a 21/07	22/07 a 05/08	06/08 a 20/08	21/08 a 04/09	05/09 a 19/09	20/09 a 04/10	05/10 a 19/10	20/10 a 03/11	
	MEDIÇÃO NO PERÍODO	MEDIÇÃO NO PERÍODO	MEDIÇÃO NO PERÍODO	MEDIÇÃO NO PERÍODO	MEDIÇÃO NO PERÍODO	MEDIÇÃO NO PERÍODO	MEDIÇÃO NO PERÍODO	MEDIÇÃO NO PERÍODO	MEDIÇÃO NO PERÍODO	MEDIÇÃO NO PERÍODO	MEDIÇÃO NO PERÍODO	MEDIÇÃO NO PERÍODO	MEDIÇÃO NO PERÍODO	MEDIÇÃO NO PERÍODO	MEDIÇÃO NO PERÍODO	MEDIÇÃO NO PERÍODO	MEDIÇÃO NO PERÍODO	MEDIÇÃO NO PERÍODO	MEDIÇÃO NO PERÍODO	MEDIÇÃO NO PERÍODO	MEDIÇÃO NO PERÍODO	MEDIÇÃO NO PERÍODO	MEDIÇÃO NO PERÍODO	MEDIÇÃO NO PERÍODO	MEDIÇÃO NO PERÍODO	MEDIÇÃO NO PERÍODO	MEDIÇÃO NO PERÍODO	MEDIÇÃO NO PERÍODO	
PLANEJADO ACUMULADO	100.00%	1.23%	3.48%	3.72%	3.86%	3.86%	3.72%	4.42%	4.42%	4.42%	4.42%	4.42%	4.42%	4.00%	4.00%	4.00%	4.00%	3.72%	3.72%	3.72%	3.72%	3.00%	3.00%	3.00%	3.00%	3.00%	3.00%	3.00%	1.01%
EXECUTADO ACUMULADO	26,85%	1,16%	1,24%	1,21%	1,93%	1,46%	1,69%	1,21%	1,37%	1,30%	0,64%	1,14%	3,57%	2,13%	4,77%														
DIFERENÇA PLANEJADO X EXECUTADO ACUMULADO	-73,15%	-0,07%	-2,24%	-2,51%	-1,93%	-2,40%	-2,03%	-2,51%	-3,05%	-2,39%	-3,12%	-3,78%	-0,85%	-1,87%	0,77%	-4,00%	-4,00%	-3,72%	-3,72%	-3,72%	-3,72%	-3,00%	-3,00%	-3,00%	-3,00%	-3,00%	-3,00%	-3,00%	-1,01%
		Preparação do Carteiro de Obra; Abertura da alvenaria da platibanda, para instalação da cremalheira.	Placa da Obra; Demolição de alvenarias e instalações hidráulicas e elétricas. Retirada de entulhos, reboco e reboco.	Demolição de alvenarias, janelas e instalações hidráulicas e elétricas. Retirada de entulhos e reboco.	Demolição de alvenarias, janelas e instalações hidráulicas e elétricas. Retirada de entulhos e reboco.	Demolição de alvenarias, janelas e instalações hidráulicas e elétricas. Retirada de entulhos e reboco.	Demolição de alvenarias, janelas e instalações hidráulicas e elétricas. Retirada de entulhos e reboco.	Demolição de alvenarias, janelas e instalações hidráulicas e elétricas. Retirada de entulhos e reboco.	Demolição de alvenarias, janelas e instalações hidráulicas e elétricas. Retirada de entulhos e reboco.	Demolição de alvenarias, janelas e instalações hidráulicas e elétricas. Retirada de entulhos e reboco.	Demolição de alvenarias, janelas e instalações hidráulicas e elétricas. Retirada de entulhos e reboco.	Demolição de alvenarias, janelas e instalações hidráulicas e elétricas. Retirada de entulhos e reboco.	Demolição de alvenarias, janelas e instalações hidráulicas e elétricas. Retirada de entulhos e reboco.	Demolição de alvenarias, janelas e instalações hidráulicas e elétricas. Retirada de entulhos e reboco.	Demolição de alvenarias, janelas e instalações hidráulicas e elétricas. Retirada de entulhos e reboco.	Demolição de alvenarias, janelas e instalações hidráulicas e elétricas. Retirada de entulhos e reboco.	Demolição de alvenarias, janelas e instalações hidráulicas e elétricas. Retirada de entulhos e reboco.	Demolição de alvenarias, janelas e instalações hidráulicas e elétricas. Retirada de entulhos e reboco.	Demolição de alvenarias, janelas e instalações hidráulicas e elétricas. Retirada de entulhos e reboco.	Demolição de alvenarias, janelas e instalações hidráulicas e elétricas. Retirada de entulhos e reboco.	Demolição de alvenarias, janelas e instalações hidráulicas e elétricas. Retirada de entulhos e reboco.	Demolição de alvenarias, janelas e instalações hidráulicas e elétricas. Retirada de entulhos e reboco.	Demolição de alvenarias, janelas e instalações hidráulicas e elétricas. Retirada de entulhos e reboco.	Demolição de alvenarias, janelas e instalações hidráulicas e elétricas. Retirada de entulhos e reboco.	Demolição de alvenarias, janelas e instalações hidráulicas e elétricas. Retirada de entulhos e reboco.	Demolição de alvenarias, janelas e instalações hidráulicas e elétricas. Retirada de entulhos e reboco.	Demolição de alvenarias, janelas e instalações hidráulicas e elétricas. Retirada de entulhos e reboco.	Demolição de alvenarias, janelas e instalações hidráulicas e elétricas. Retirada de entulhos e reboco.	Demolição de alvenarias, janelas e instalações hidráulicas e elétricas. Retirada de entulhos e reboco.
Valores medições efetuadas	RS 151.460,20	RS 161.791,45	RS 158.288,52	RS 252.312,99	RS 190.607,18	RS 219.829,31	RS 158.383,36	RS 178.595,85	RS 264.308,72	RS 169.294,56	RS 82.968,45	RS 148.682,05	RS 465.197,31	RS 278.143,85	RS 622.391,05														
TOTAL GERAL FATURADO/MEDIDO																RS											3.502.254,75		

INFOGRÁFICO DO PLANEJADO X EXECUTADO

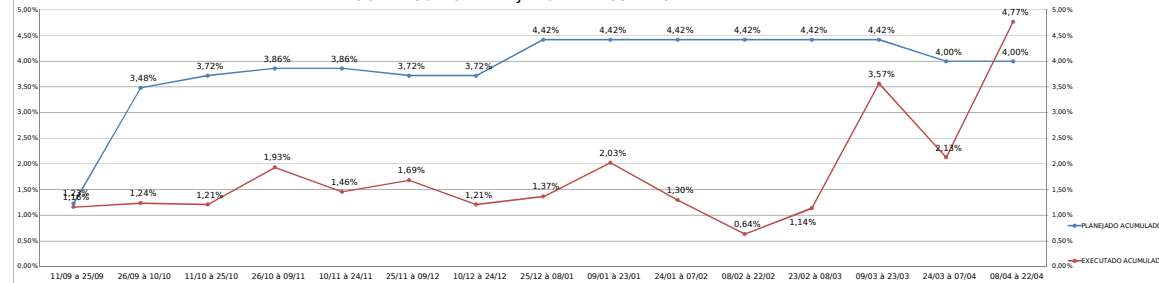

INFOGRÁFICO DO EXECUTADO X À EXECUTAR



Documento assinado digitalmente



TEREZA CRISTINA SILVA
Data: 24/04/2024 10:32:12-0300
Verifique em <https://validar.iti.gov.br>